

Konstresa till Skellefteå & Umeå för Malmö Konststudio 3–6 september 2024

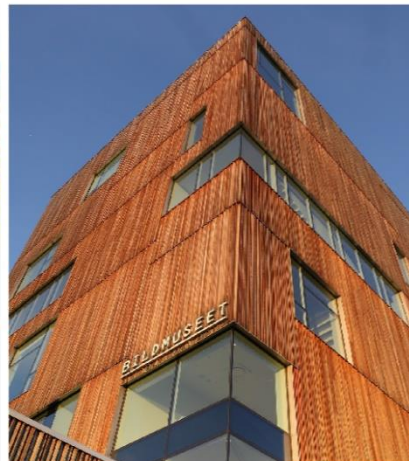

PROGRAM

Tisdag 3 september

Avresa med reguljärflyg i ekonomiklass från Malmö Airport kl. 09.55 till Arlanda. Vi anländer kl. 11.05 och lyfter igen 11.45. Klockan 12.55 beräknas vi vara framme i Skellefteå där chartrad buss tar oss till Wood Hotel Elite. Hotellet är en av världens högsta träbyggnader med placering i centrala Skellefteå. Vi inleder vårt besök med lunch på intilliggande Sara Kulturhus. Skellefteås nya stolthet är ett multifunktionellt hus där fasta verksamheter varvas med gästspel, utställningar och konsthall. På konsthallen ser vi en utställning med modedesignern Bea Szenfeld och vi får en guidning av det "klimatsmarta" 20 våningar höga trähuset. Vi avslutar besöket med kaffe och har sedan fri tid resten av dagen och kvällen för vila eller att upptäcka Skellefteå stad.



Någon kilometers promenad nedåt älven ligger Nordanå, stadens kultur- och rekreationsområde med bland annat Nordanå utställningsrum där konstföreningar, studieförbund, förberedande konstskolor och enskilda kulturarbetare ställer ut. Den pittoreska lilla kyrkstaden Bonnstan strax intill har anor från 1600-talet och flera av timmerbyggnaderna är mer än 150 år gamla. Restaurangtips för middag: Kulturhusets Mandel eller restaurant La Cena, italienskt med norrländsk inspiration.

Onsdag 4 september

Frukostbuffé på hotellet. Efter frukost lämnar vi Västerbottens näst största stad och beger oss 14 mil söderut till länets stad nummer 1 – Umeå. Det blir ett stopp i Lövånger, där en lokalguide introducerar oss till Lövånger kyrkstad; en av de äldre bevarade kyrkstäderna med över 100 stugor. I Umeå serveras vi en god lunch och stärkta av den får vi en visning av Kulturhuset Väven med en rad intressanta verksamheter.



Vi inleder med Kvinnohistoriska museet, som har två pågående utställningar: "Skratt och blodigt allvar" samt "I rikets hemliga tjänst". Denna utställning handlar om kvinnor i svensk underrättelsetjänst under andra världskriget. Vi följer därefter Umeälven en knapp kilometer och kommer fram till Bildmuseet, en av Sveriges främsta konsthallar för internationell samtidskonst. Här bokar vi eventuellt en kuratorledd visning av en av de två utställningarna "Konst om skogen". Kvällen är vikt för upptäckter på egen hand och aktuella tips lämnas närmare avresa.

Torsdag 5 september

Frukostbuffé på hotellet. Efter frukostbuffé på hotellet kan man välja mellan två spännande utflykter: De som önskar besöker Arboretum, den naturskönt belägna botaniska trädgården, 10 km utanför Umeå, med 3000 planterade träd och buskar. De som valt att besöka Umedalens skulpturpark tar gemensamt lokalbussen dit. Umedalen byggdes på 1930-talet som sjukhusområde, och efter avvecklingen valde fastighetsbolaget att i samarbete med Galleri Andersson/Sandström skapa konstprojektet Umedalen Skulptur. Vi möts av en lokalguide som tar oss runt i den imponerande samlingen, bestående av fyrtiofyra permanenta verk av bland annat Miroslaw Balka, Louise Bourgeois, Tony Cragg, Antony Gormley, Anish Kapoor och Clay Ketter. Lunch ingår för samtliga.

Hur man tillbringar eftermiddagen är efter eget tycke och smak. Vi kan tipsa om Gammlia friluftsmuseum, med Skansen som förebild. På Västerbottens museum visas Vera Friséns Sara Lidmans tunnel intill centralstation ("Saras tankegång") är ett gigantiskt konstverk tillägnat Sara Lidman för att betrakta, lyssna till och vistas i. Kreativ Kollektiv U på Pilgatan är ideell förening för personer inom flera olika kreativa verksamhetsområden. På Pilgatan ligger också Galleri Verkligheten. Vid intresse kan vi arrangera ett gemensamt besök på galleriet/konstnärskollektivet. Dagen avslutas med gemensam middag på vinrestaurang Bodegan.

Fredag 6 september

Frukostbuffé på hotellet. Vi reser med chartrad buss den knappa halvmilen till Umeå flygplats och lyfter mot Arlanda 09.45. Kl. 10.50 är vår beräknade ankomsttid. 14.20 lyfter vi igen och är tillbaka på Malmö Airport kl. 15.25.

MALMÖ

KONSTSTUDIO

Resmål:	Konstresa till Skellefteå & Umeå för Malmö Konststudio
Datum:	3-6 september 2024
Reslängd:	3 nätter/4 dagar
Logi:	Skellefteå: The Wood Hotel by Elite, 3***. www.elite.se/en/hotels/skelleftea/the-wood-hotel-by-elite skelleftea Umeå: Hotel Mimer Elite, 3***. www.elite.se/hotell/umea/elite-hotel-mimer-umea/
Rumsfördelning:	10 dubbelrum (twin med separata sängar) + ca 5 enkelrum.
Flyg:	Reguljärflyg med SAS i ekonomiklass <u>exkl.</u> flygskatt via Arlanda <u>inkl.</u> bagageavgift Utresa: Malmö Airport-Arlanda 09.55-11.05, Arlanda-Skellefteå 11.45-12.55 Hemresa: Umeå-Arlanda 09.45-10.50, Arlanda-Malmö Airport 14.20-15.25
Pris:	SEK 11 390:-/person i delat dubbelrum (baserat på min. 25 betalande)
I priset ingår:	Reguljärflyg i ekonomiklass med SAS, Malmö Airport-Skellefteå via Arlanda samt Umeå-Malmö via Arlanda <u>exkl.</u> flygskatt Privat busstransfer Skellefteå flygplats - centrala Skellefteå/hotellet Privat busstransfer Skellefteå-Umeå med uppehåll i Lövånger Privat busstransfer från hotellet i Umeå-Umeå flygplats 1 natt på The Wood Hotel by Elite i Skellefteå inkl. frukostbuffé 2 nätter på Hotel Mimer Elite Umeå inkl. frukostbuffé 1 lunch i Skellefteå 1 lunch i Umeå 1 middag i Umeå Besök i Lövånger inkl. visningsguide Besök Sara kulturhus med visningsguide Besök Kulturhuset i Umeå med visningsguide Besök Arboretum med visningsguide Skatter och lagstadgade avgifter, EU-moms (2,67 %)
Tillkommer:	Obligatoriska flygskatter enligt dagspris vid biljettering (idag ca 800:-)
Frivilliga tillägg:	Enkelrum: 2 600:- Frivilligt avbeställningsskydd via Gouda: 7% av resans grundpris
Villkor:	Priset är beräknat på 25 deltagare. Vi förbehåller oss rätten att justera priset med hänsyn till prisändringar utanför vår kontroll exempelvis valutakursförändringar och lokala skatter. Särskilda resevillkor gäller och bifogas anmälningsfakturan (3 000:-). BK Travel Solutions har ställt lagstadgad resegaranti till Kammarkollegiet. Resan är en paketresa och lyder under paketreselagen.
Kontakt:	Malmö Konststudio: Kerstin Håkansson kerstin.hakanh@gmail.com Teknisk arrangör: BK Travel Solutions Box 4052, 203 11 MALMÖ Växel: 040-60 60 220 (månd-torsd kl. 09-14) info@bktravelsolution.se Välkommen att skicka din icke bindande intresseanmälan till malmokonststudio@hotmail.com senast den 10 april.
Anmälan:	Slutgiltig anmälan görs senast 31 maj på https://projektwebb.bktravelsolutions.se/240903malmokonststudioskellefteaumea

NNI 240325